ΠΑΝΕΠΙΣΤΗΜΙΟ ΔΥΤΙΚΗΣ ΑΤΤΙΚΗΣ
UNIVERSITY OF WEST ATTICA

ΓΝΩΡΙΖΩΝΤΑΣ ΤΟ ΤΜΗΜΑ ΔΙΟΙΚΗΣΗΣ ΕΠΙΧΕΙΡΗΣΕΩΝ

ΕΠΙΜΕΛΕΙΑ ΠΑΡΟΥΣΙΑΣΗΣ

ΔΗΜΗΤΡΙΟΣ ΔΡΟΣΟΣ
ΑΝΑΠΛΗΡΩΤΗΣ ΚΑΘΗΓΗΤΗΣ

Περιεχόμενα Παρουσίασης

01 Σπουδές στη Διοίκηση Επιχειρήσεων.

02 Λόγοι Επιλογής του Τμήματος μας.

03 Επαγγελματική Αποκατάσταση.

04 Ταυτότητα Τμήματος.

05 Πρόγραμμα Σπουδών.

Περιεχόμενα Παρουσίασης

06 Ανθρώπινο Δυναμικό.

07 Υλικοτεχνική Υποδομή.

08 Μεταπτυχιακές Σπουδές.

09 Ερευνητικές Δραστηριότητες.

10 Υλοποίηση Δράσεων.

ΓΝΩΡΙΖΩΝΤΑΣ ΤΟ ΤΜΗΜΑ ΔΙΟΙΚΗΣΗΣ ΕΠΙΧΕΙΡΗΣΕΩΝ

ΣΠΟΥΔΕΣ ΣΤΗ ΔΙΟΙΚΗΣΗ ΕΠΙΧΕΙΡΗΣΕΩΝ

Γιατί να Σπουδάσω Διοίκηση Επιχειρήσεων;

Σύμφωνα με Έρευνες η Διοίκηση Επιχειρήσεων και τα Συναφή Επιστημονικά Αντικείμενα αυτής είναι Ανάμεσα στα πιο Δημοφιλή Πεδία Σπουδών, ανά τον Κόσμο, τόσο σε Προπτυχιακό όσο και σε Μεταπτυχιακό επίπεδο

Γιατί να Σπουδάσω Διοίκηση Επιχειρήσεων;

Υπάρχει Μεγάλη Ζήτηση για Αποφοίτους Τμημάτων Διοίκησης Επιχειρήσεων σε όλο τον Κόσμο γιατί Σχετίζεται με Κάθε Τομέα της Σύγχρονης Ανθρώπινης Κοινωνίας.

Γιατί να Σπουδάσω
Διοίκηση Επιχειρήσεων;

Διοίκηση Επιχειρήσεων και Δίκαιο (20,58%)

Επιστήμες Μηχανικών και Μεταποίησης (17,51%)

Ανθρωπιστικές Επιστήμες και Τέχνες (13,46%)

Επιστήμες Υγείας (12,88%)

Κοινωνικές Επιστήμες και Δημοσιογραφία (10,87%)

Πηγή : ΑΔΙΠ, 2018

Γιατί να Σπουδάσω
Διοίκηση Επιχειρήσεων;

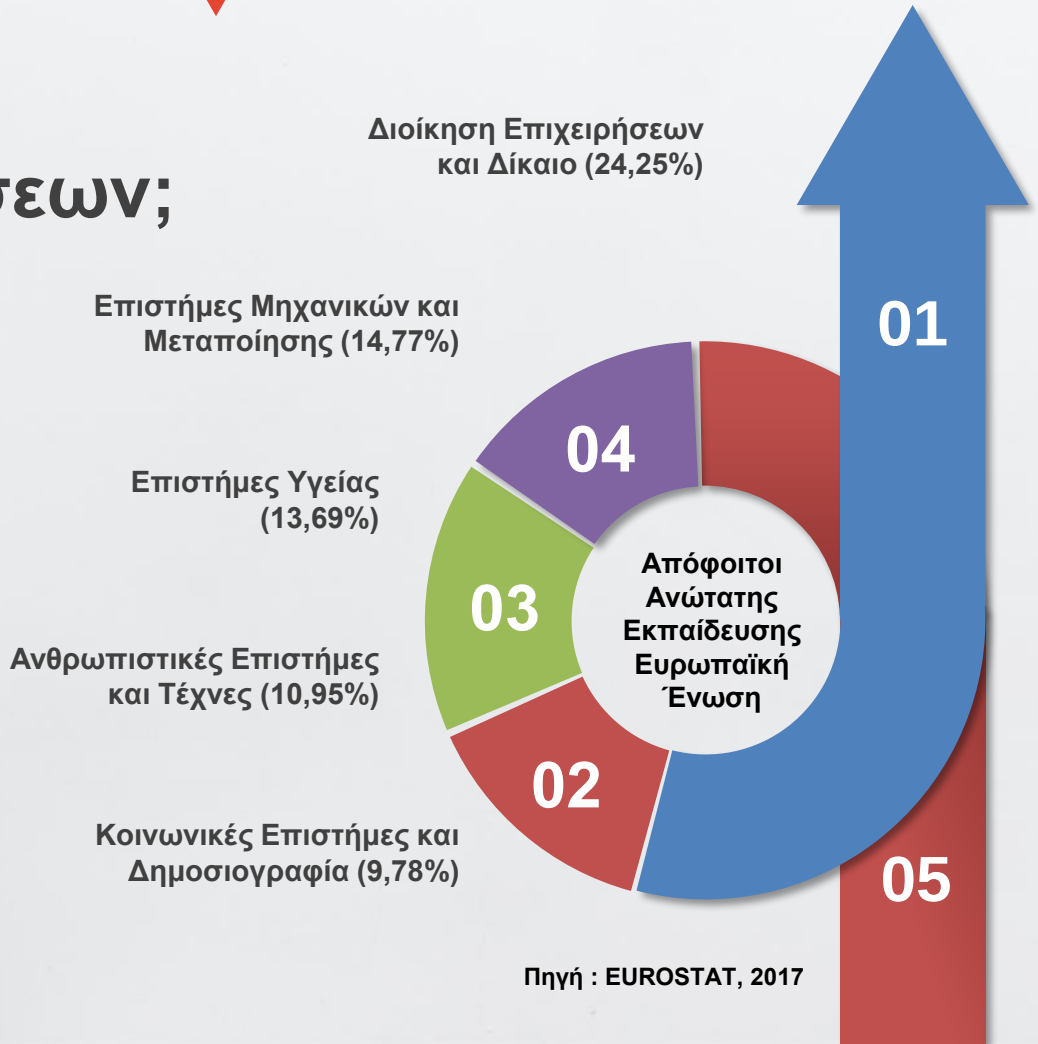

Πηγή : EUROSTAT, 2017

πλάνα προσλήψεων
ανά τμήμα.

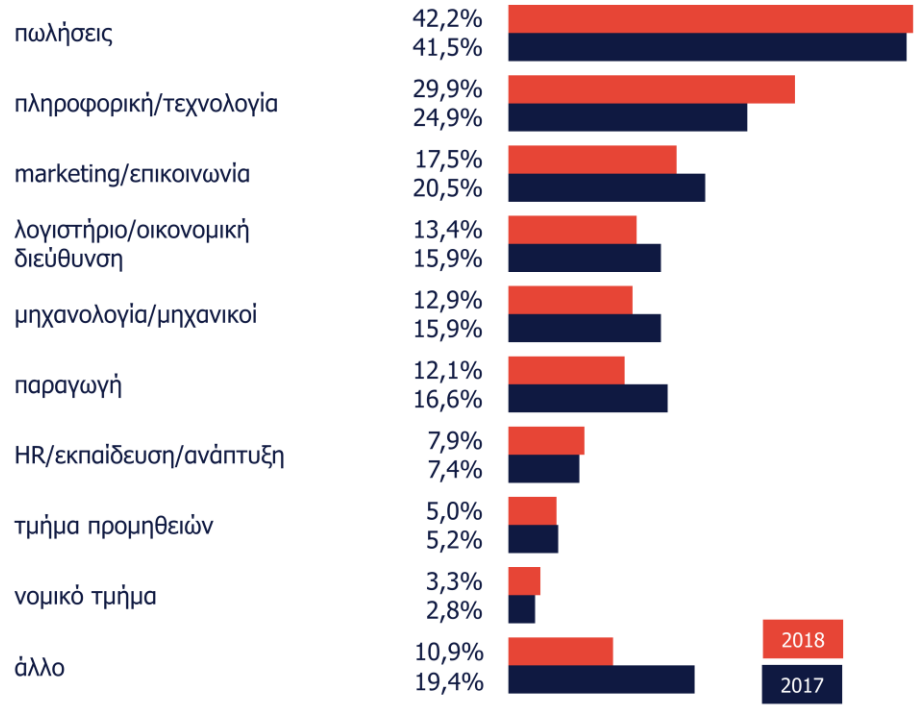

τα ποσοστά υπερβαίνουν το 100% σε άθροισμα διότι παραπάνω από μια απαντήσεις είναι αποδεκτές.

- Υπάρχει μεγάλη πιθανότητα αύξησης του αριθμού των εργαζομένων στα τμήματα πωλήσεων και πληροφορικής /τεχνολογίας.
- Τα πλάνα προσλήψεων για τα περισσότερα από τα υπόλοιπα τμήματα μειώθηκαν σε σύγκριση με το 2017.

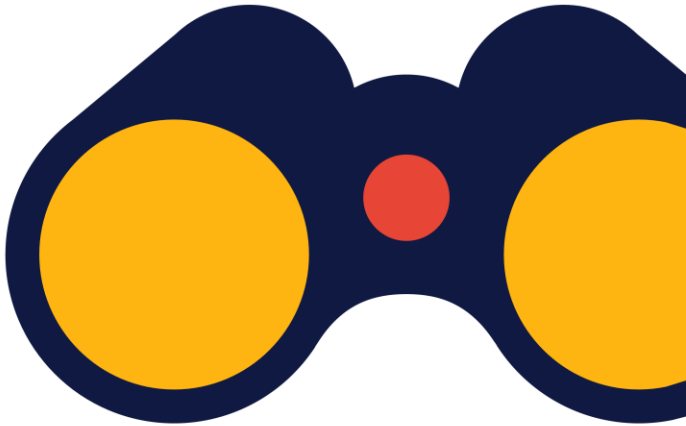

Πηγή : RANDSTAD, 2018

οι πιο σημαντικές ηγετικές ικανότητες για τους διευθυντές

η ικανότητα παρακίνησης και έμπνευσης της ομάδας είναι η πιο επιθυμητή δεξιότητα ηγεσίας.

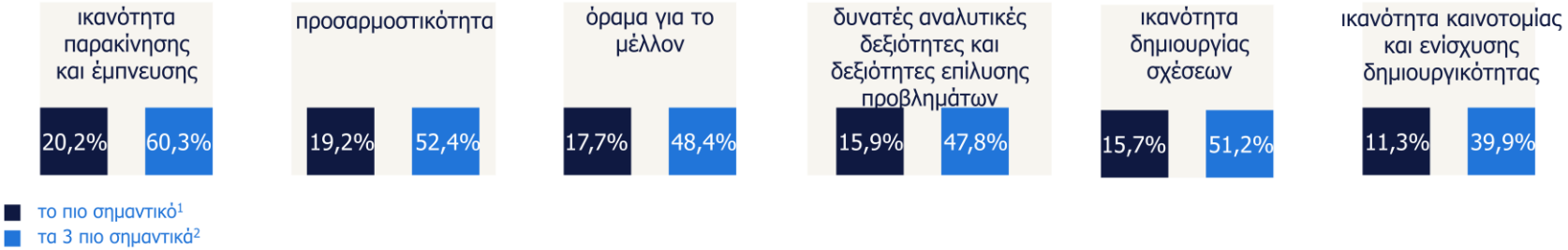

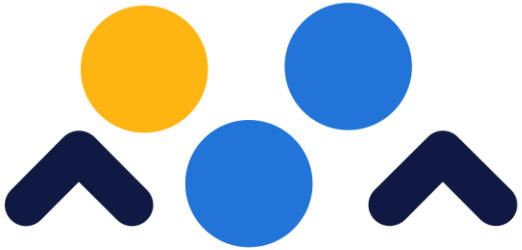

- Η πιο σημαντική δεξιότητα ηγεσίας το 2018 θεωρείται η ικανότητα παρακίνησης και έμπνευσης των μελών της ομάδας.

1. % = ποσοστό των ερωτηθέντων που ανέδειξαν αυτό το στοιχείο ως το πιο σημαντικό
2. % = ποσοστό των ερωτηθέντων που ανέδειξαν αυτό το στοιχείο μεταξύ των 3 πρώτων επιλογών. Τα ποσοστά των 3 πρώτων επιλογών δε φτάνουν το 100% σε άθροισμα, διότι παραπάνω από μια απαντήσεις είναι αποδεκτές.

Πηγή : RANDSTAD, 2018

υποστηρικτικοί υπάλληλοι, ασφαλιστικός κλάδος & ανθρώπινο δυναμικό

τίτλος θέσης	χαμηλότερη τιμή	υψηλότερη τιμή
administration assistant	800	1.500
company secretary	900	1.500
compliance officer	1.700	2.500
data processing administrator	900	1.500
executive / personal assistant	1.300	2.500
office manager	1.200	2.250
receptionist	700	1.100
sales administrator	1.350	1.500
secretary	600	2.000
claims administrator	1.000	1.300
claims supervisor	2.300	2.700
insurance underwriters	800	1.100
compensation & benefits manager	3.000	4.000
compensation & benefits specialist	1.400	2.400
HR assistant	800	1.200
HR business partner	2.000	3.500
HR director	4.000	7.000
HR generalist	1.300	2.100
HR manager	2.500	4.500
payroll manager	2.000	3.500
payroll officer	1.300	1.800
recruiter	900	1.500
training & development manager	2.500	4.000
training & development specialist	1.500	2.300

μεικτός μισθός σε Ευρώ (14 μεικτοί μισθοί το χρόνο)

Πηγή : RANDSTAD, 2018

ΓΝΩΡΙΖΩΝΤΑΣ ΤΟ ΤΜΗΜΑ ΔΙΟΙΚΗΣΗΣ ΕΠΙΧΕΙΡΗΣΕΩΝ

ΛΟΓΟΙ ΕΠΙΛΟΓΗΣ ΤΟΥ ΤΜΗΜΑΤΟΣ ΜΑΣ

Γιατί να Επιλέξεις το Τμήμα μας;

01 Σύγχρονες Κατευθύνσεις Σπουδών.

02 Έμφαση σε Ειδικότητες Αιχμής.

03 Διασύνδεση με την Αγορά Εργασίας.

04 Σύγχρονες Εκπαιδευτικές Πρακτικές.

05 Υλοποίηση Σύγχρονων Δράσεων.

Δίνουμε Έμφαση

- Στην Ανάπτυξη της Καινοτομία και της Επιχειρηματικότητας.
- Στη Διασύνδεση της Επιστημονικής με την Επιχειρηματική Κοινότητα.
- Στη Χρήση των Νέων Τεχνολογιών Πληροφορικής και Επικοινωνιών.
- Στην Έρευνα και την Ανάπτυξη Νέας Γνώσης.

Προετοιμάζουμε

- Τους Αυριανούς Επιστήμονες.
- Τους Αυριανούς Επιχειρηματίες.
- Τους Αυριανούς Επαγγελματίες.
- Τα Αυριανά Στελέχη των Επιχειρήσεων.

Απόκτηση Δεξιοτήτων

- Αναλυτική και Κριτική Σκέψη.
- Επίλυση Προβλημάτων.
- Λήψη Αποφάσεων.
- Αποτελεσματική Διαχείριση Χρόνου.
- Διαχείριση Έργων και Πόρων.
- Επικοινωνιακές Δεξιότητες.
- Λογική Σκέψη.
- Ηγεσία και Καινοτομία.

Θεσμός Συμβούλου Καθηγητή

Στα Πλαίσια της Αποτελεσματικότερης Επικοινωνίας μας με το Σύνολο των Φοιτητών μας Έχουμε Ενεργοποιήσει το Θεσμό του Συμβούλου Καθηγητή.

Θεσμός Συμβούλου Καθηγητή

Για κάθε Φοιτητή – Φοιτήτρια από την Αρχή του Πρώτου Εξαμήνου Ορίζεται ένας Σύμβουλος Καθηγητής για όλη τη Διάρκεια των Σπουδών του.

Θεσμός Συμβούλου Καθηγητή

Σκοπός της Εισαγωγής του Θεσμού του Συμβούλου Καθηγητή είναι η Προσφορά Υπεύθυνου Συμβουλευτικού Έργου προς τους Προπτυχιακούς Φοιτητές καθώς και η Ενίσχυση της Προσωπικής Επικοινωνίας μεταξύ Φοιτητών και Καθηγητών.

Ολοκλήρωση των Σπουδών

1

Να Εργάζονται Παραγωγικά και Αποτελεσματικά σε Ομάδες, Εφαρμόζοντας τα Κατάλληλα Εργαλεία για την Υλοποίηση των Καθηκόντων τους.

2

Να Επικοινωνούν και να Συνεργάζονται Αποτελεσματικά τόσο εντός όσο και εκτός του Επιχειρησιακού Περιβάλλοντος στο οποίο Δραστηριοποιούνται.

3

Να Αναγνωρίζουν, Κατανοούν, Αναλύουν τις Έννοιες που Σχετίζονται με τη Διοίκηση Επιχειρήσεων (Μάνατζμεντ, Μάρκετινγκ, Χρηματοοικονομικά, Λογιστική, Πληροφοριακά Συστήματα).

Ολοκλήρωση των Σπουδών

Να Χρησιμοποιούν Αποτελεσματικά τα Σύγχρονα Εργαλεία Τ.Π.Ε για την Υποστήριξη της Διαχείρισης των Επιχειρησιακών Λειτουργιών και τη Λήψη Αποφάσεων.

4

Να Σχεδιάζουν και να Περιγράφουν τις Λειτουργίες των Επιχειρήσεων-Οργανισμών και να Προτείνουν Δράσεις Αναβάθμισης τους .

5

Να Αξιολογούν την Αποτελεσματικότητα των Αποφάσεων που Παίρνουν και να Προτείνουν Στρατηγικές Μελλοντικής Ανάπτυξης αυτών.

6

ΓΝΩΡΙΖΩΝΤΑΣ ΤΟ ΤΜΗΜΑ ΔΙΟΙΚΗΣΗΣ ΕΠΙΧΕΙΡΗΣΕΩΝ

ΕΠΑΓΓΕΛΜΑΤΙΚΗ ΑΠΟΚΑΤΑΣΤΑΣΗ

Μετά την Αποφοίτηση Τι;

Με την Ολοκλήρωση των Σπουδών του, ο Απόφοιτος Διαθέτει τις Απαραίτητες Επιστημονικές και Τεχνολογικές Γνώσεις Δεξιότητες και Ικανότητες ώστε να μπορεί να Δραστηριοποιηθεί Άμεσα Επαγγελματικά ως Διοικητικό Στέλεχος σε όλους τους τομείς του Γνωστικού Αντικειμένου του Τμήματος στον Ιδιωτικό και στο Δημόσιο Τομέα.

Μετά την Αποφοίτηση Τι;

Μπορεί επίσης να Ακολουθήσει Μεταπτυχιακές ή/και Διδακτορικές σπουδές στην Ελλάδα ή στο Εξωτερικό για Ακαδημαϊκή Καριέρα ή για να Αναλάβει Θέσεις Ευθύνης στον Ιδιωτικό ή Δημόσιο Τομέα.

Επαγγελματικές Προοπτικές

Ειδικότητες

- Διοίκηση Παραγωγής.
- Διοίκηση Ανθρωπίνων Πόρων.
- Μάρκετινγκ και Πωλήσεις.
- Λογιστική και Χρηματοοικονομικά.
- Εφοδιαστική Αλυσίδα και Υπηρεσίες.
- Επιχειρηματική Στρατηγική.
- Ηλεκτρονικό Επιχειρείν.
- Προγραμματισμός και η Διαχείριση Έργων.
- Διαχείριση Καινοτομίας και Επιχειρηματικότητας.
- Ηλεκτρονικό Εμπόριο και Ψηφιακό Μάρκετινγκ.
- Ποσοτικές Μέθοδοι στη Διοίκηση των Επιχειρήσεων.
- Ανάλυση - Σχεδιασμός Πληροφοριακών Συστημάτων.
- Οργανωσιακή Συμπεριφορά και Ηγεσία.
- Οικονομικά.

Επαγγελματικές Προοπτικές

Τομείς Απασχόλησης

- Εμπορικές Επιχειρήσεις.
- Βιομηχανικές Επιχειρήσεις.
- Βιοτεχνικές Επιχειρήσεις.
- Εταιρείες Παροχής Υπηρεσιών.
- Τράπεζες.
- Ασφαλιστικές Εταιρείες.
- Χρηματιστηριακές Εταιρείες.
- Ναυτιλιακές Επιχειρήσεις.
- Ξενοδοχειακές & Τουριστικές Επιχειρήσεις.
- Υγεία και Κοινωνική Πρόνοια.
- Αγροτικές Επιχειρήσεις.
- Οργανισμούς του Ευρύτερου Δημόσιου Τομέα.
- Εκπαίδευση.
- Ελεύθερος Επαγγελματίας.

ΓΝΩΡΙΖΩΝΤΑΣ ΤΟ ΤΜΗΜΑ ΔΙΟΙΚΗΣΗΣ ΕΠΙΧΕΙΡΗΣΕΩΝ

ΤΑΥΤΟΤΗΤΑ ΤΜΗΜΑΤΟΣ

Το Τμήμα Διοίκησης Επιχειρήσεων

Το Τμήμα Διοίκησης Επιχειρήσεων Προέκυψε από τη Συνένωση των Τμημάτων Διοίκησης Επιχειρήσεων, Εμπορίας και Διαφήμισης του Τ.Ε.Ι. Αθήνας και του Τμήματος Διοίκησης Επιχειρήσεων του Α.Ε.Ι. Πειραιά Τ.Τ.

Το Τμήμα Διοίκησης Επιχειρήσεων

Προσφέρει ένα Προπτυχιακό Πρόγραμμα Σπουδών Διάρκειας 4 Ετών, το οποίο Παρέχει στους Αποφοίτους του, τη Δυνατότητα Απόκτησης Εξειδικευμένων Επιστημονικών Γνώσεων, Δεξιοτήτων και Ικανοτήτων των Διαφόρων Λειτουργιών μιας Επιχείρησης.

Αποστολή Τμήματος

Η Παροχή Υψηλού Επιπέδου Εκπαίδευσης & Εξειδίκευσης με τη Ταυτόχρονη Ανάπτυξη Ανθρώπινου Δυναμικού, Ικανού να Ανταπεξέλθει στις Σύγχρονες Προκλήσεις του Επιχειρηματικού Γίγνεσθαι τόσο σε Εθνικό όσο και σε Διεθνές Επίπεδο.

Όραμα Τμήματος

Να Εξελιχθεί και να Εδραιωθεί ως ένα Τμήμα το οποίο να Προσφέρει Υψηλού Επίπεδου Εκπαιδευτικό και Ερευνητικό Έργο, Καλύπτοντας τις Αναπτυξιακές και Παραγωγικές Ανάγκες της Ελληνικής Οικονομίας και Κοινωνίας.

Σκοπός Τμήματος

Η Παροχή Γενικών και Εξειδικευμένων Γνώσεων και η Ανάπτυξη των Απαραίτητων Δεξιοτήτων και Ικανοτήτων στο Αντικείμενο της Διοικητικής Επιστήμης και των Συναφών Επιστημών, που θα Οδηγήσουν στην Ανάδειξη Ικανών Στελεχών τα οποία θα μπορούν να Ανταποκριθούν με Επιτυχία Προκλήσεις των Σύγχρονων Επιχειρήσεων και Οργανισμών.

Οι Αξίες Τμήματος

Οι Ποιοτικές Αξίες στις οποίες Γίνεται Ιδιαίτερη Αναφορά είναι ο Σεβασμός και η Αμοιβαία Εμπιστοσύνη.

Οι Αξίες Τμήματος

Σεβασμός και Αμοιβαία Εμπιστοσύνη με τους Φοιτητές μας

Σεβασμός και Αμοιβαία Εμπιστοσύνη με τους Συνεργάτες μας

Σεβασμός και Αμοιβαία Εμπιστοσύνη με την Κοινωνία

Άξονες Δράσεις Τμήματος

Η Παροχή Εκπαιδευτικού Έργου, η Διεξαγωγή Επιστημονικής Έρευνας, η Παραγωγή και Διάδοση της Επιστημονικής Γνώσης και η Ενθάρρυνση της Συνεργασίας μεταξύ των Επιχειρήσεων - Οργανισμών και της Ακαδημαϊκής Κοινότητας.

ΓΝΩΡΙΖΩΝΤΑΣ ΤΟ ΤΜΗΜΑ ΔΙΟΙΚΗΣΗΣ ΕΠΙΧΕΙΡΗΣΕΩΝ

ΠΡΟΓΡΑΜΜΑ ΣΠΟΥΔΩΝ

Το Πρόγραμμα Σπουδών Αποσκοπεί

1. Στην Παροχή Υψηλής Ποιότητας Ανώτατης Εκπαίδευσης τόσο σε Θεωρητικό όσο και σε Εφαρμοσμένο Επίπεδο.
2. Στη Συνεχή Παρακολούθηση των Νέων Εξελίξεων στο Αντικείμενο της Διοικητικής Επιστήμης και των Συναφών με αυτή Επιστημών.
3. Στην Προαγωγή της Επιστήμης στα Γνωστικά Αντικείμενα που Δραστηριοποιούνται τα Μέλη Δ.Ε.Π του Τμήματος.
4. Στη Δημιουργία του Κατάλληλου Περιβάλλοντος για την Ανταλλαγή Ιδεών μεταξύ της Ακαδημαϊκής Κοινότητας της Αγοράς Εργασίας και της Κοινωνίας.

Μαθήματα Τμήματος Διοίκησης Επιχειρήσεων

Για την Απόκτηση του Πτυχίου, οι Φοιτητές πρέπει να Ολοκληρώσουν με Επιτυχία ένα Σύνολο Μαθημάτων. Το Πρόγραμμα Σπουδών Περιλαμβάνει Υποχρεωτικά Μαθήματα Κορμού και Μαθήματα Επιλογής.

Τομείς Τμήματος

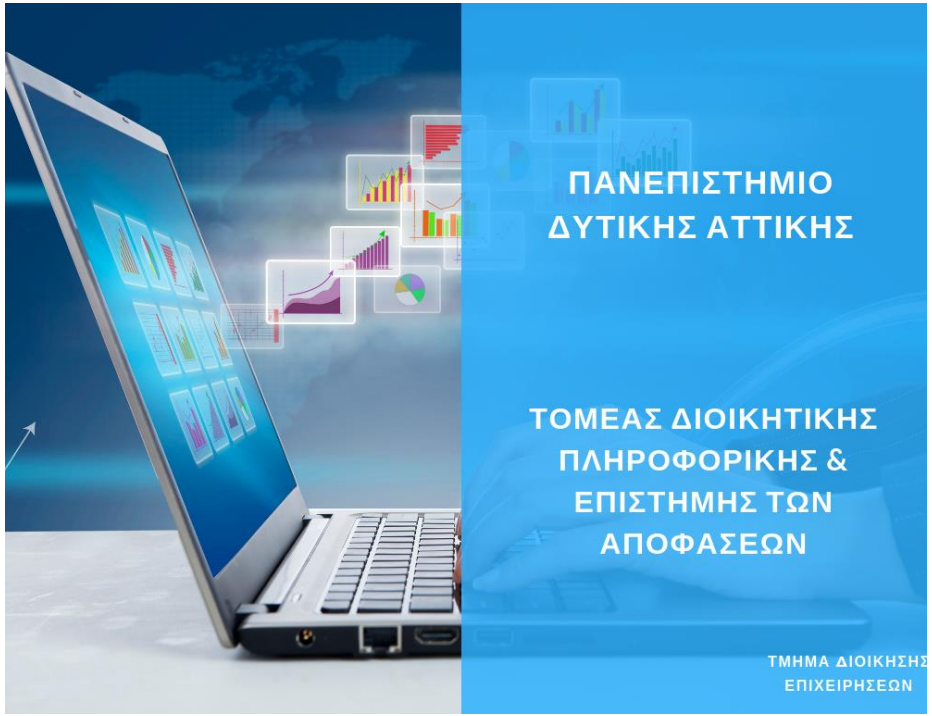

Τομείς Τμήματος

ΠΑΝΕΠΙΣΤΗΜΙΟ
ΔΥΤΙΚΗΣ ΑΤΤΙΚΗΣ

ΤΟΜΕΑΣ ΜΑΡΚΕΤΙΝΓΚ &
ΕΠΙΚΟΙΝΩΝΙΑΣ.

ΤΜΗΜΑ ΔΙΟΙΚΗΣΗΣ
ΕΠΙΧΕΙΡΗΣΕΩΝ

ΠΑΝΕΠΙΣΤΗΜΙΟ
ΔΥΤΙΚΗΣ ΑΤΤΙΚΗΣ

ΤΟΜΕΑΣ ΟΙΚΟΝΟΜΙΚΗΣ,
ΧΡΗΜΑΤΟΟΙΚΟΝΟΜΙΚΗΣ
& ΛΟΓΙΣΤΙΚΗΣ

ΤΜΗΜΑ ΔΙΟΙΚΗΣΗΣ
ΕΠΙΧΕΙΡΗΣΕΩΝ

Τομείς Τμήματος

Μαθήματα Τμήματος Διοίκησης Επιχειρήσεων

Κατά τα Τέσσερα Πρώτα Εξάμηνα Διδάσκονται Υποχρεωτικά Μαθήματα, ενώ από το Πέμπτο Εξάμηνο και μετά Ανάλογα με την Κατεύθυνση την οποία θα Επιλέξει ο Φοιτητής, Διδάσκονται Εξειδικευμένα Μαθήματα Κατεύθυνσης και Ελεύθερης Επιλογής.

Κατευθύνσεις Τμήματος

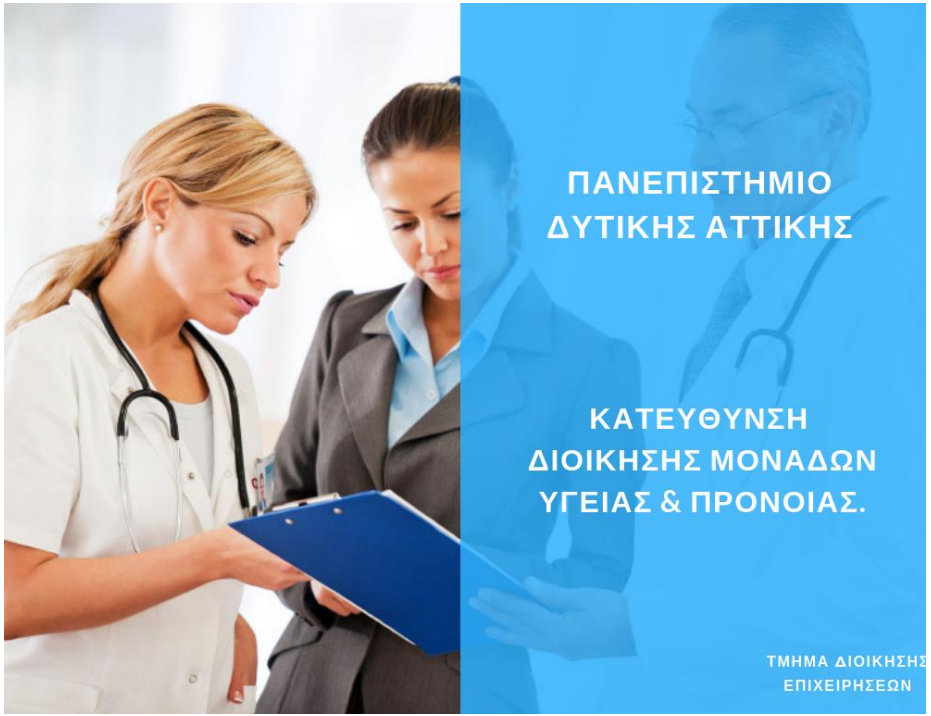

Κατευθύνσεις Τμήματος

Πρόγραμμα Erasmus

Η Δράση του Προγράμματος Erasmus+ για το Τομέα της Ανώτατης Εκπαίδευσης Επιχορηγεί την Κινητικότητα Φοιτητών και Προσωπικού σε Ιδρύματα Ανώτατης Εκπαίδευσης σε Χώρες που Συμμετέχουν στο Πρόγραμμα.

Μέθοδοι Διδασκαλίας

Το Προτεινόμενο Πρόγραμμα Σπουδών Αξιοποιεί μια Σειρά από Διαφορετικές Μεθόδους Διδασκαλίας Ανάλογα με τη Φύση και το Αντικείμενο του κάθε Μαθήματος. Οι Μέθοδοι αυτοί Επικεντρώνονται κυρίως στη Σύγχρονη, Πρόσωπο με Πρόσωπο, Διδασκαλία και στην Ασύγχρονη Τηλεκπαίδευση.

Μέθοδοι Διδασκαλίας

Διαλέξεις από Καθηγητές

Παρουσιάσεις από Έμπειρα Στελέχη

Ατομικές & Ομαδικές Ασκήσεις

Ομαδικές Συζητήσεις

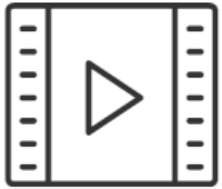

Παρουσίαση & Ανάλυση Video

Πρακτικές Ασκήσεις

Ανάπτυξη & Ανάλυση Σεναρίων

Ανάλυση Περιπτώσεων

ΓΝΩΡΙΖΩΝΤΑΣ ΤΟ ΤΜΗΜΑ ΔΙΟΙΚΗΣΗΣ ΕΠΙΧΕΙΡΗΣΕΩΝ

ΑΝΘΡΩΠΙΝΟ ΔΥΝΑΜΙΚΟ

Ανθρώπινο Δυναμικό

ΜΕΛΗ Δ.Ε.Π (ΔΙΔΑΚΤΙΚΟ & ΕΡΕΥΝΗΤΙΚΟ ΠΡΟΣΩΠΙΚΟ)

42 Μέλη Δ.Ε.Π : Τα Μέλη Δ.Ε.Π του Τμήματος Διαθέτουν Υψηλή Επιστημονική Κατάρτιση και έχουν να Επιδείξουν Σημαντικό Ερευνητικό Έργο.

ΜΕΛΗ Ε.ΔΙ.Π (ΕΡΓΑΣΤΗΡΙΑΚΟ & ΔΙΔΑΚΤΙΚΟ ΠΡΟΣΩΠΙΚΟ)

8 Μέλη Ε.ΔΙ.Π : Τα Μέλη Ε.ΔΙ.Π. Επιτελούν Εργαστηριακό-Εφαρμοσμένο Διδακτικό Έργο, Ρόλο Κλειδί στην Αποτελεσματική και Εύρυθμη Λειτουργία του Τμήματος.

ΜΕΛΗ Ε.Τ.Ε.Π (ΕΙΔΙΚΟ ΤΕΧΝΙΚΟ ΕΡΓΑΣΤΗΡΙΑΚΟ ΠΡΟΣΩΠΙΚΟ)

2 Μέλη Ε.Τ.Ε.Π : Τα Μέλη Ε.Τ.Ε.Π Παρέχουν Έργο Υποδομής στην εν Γένει Λειτουργία του Τμήματος, Προσφέροντας Εξειδικευμένες Τεχνικές Εργαστηριακές Υπηρεσίες.

ΔΙΟΙΚΗΤΙΚΟ ΠΡΟΣΩΠΙΚΟ

5 Μέλη : Το Διοικητικό Προσωπικό Συμβάλει Ενεργά στην Καθημερινή Ομαλή λειτουργία του Τμήματος, καθώς και στην Αποτελεσματικότερη Εξυπηρέτηση των Φοιτητών.

ΓΝΩΡΙΖΩΝΤΑΣ ΤΟ ΤΜΗΜΑ ΔΙΟΙΚΗΣΗΣ ΕΠΙΧΕΙΡΗΣΕΩΝ

ΥΛΙΚΟΤΕΧΝΙΚΗ ΥΠΟΔΟΜΗ

Το Τμήμα Διοίκησης Επιχειρήσεων

Λειτουργεί στο Κτιριακό Συγκρότημα της Πανεπιστημιούπολης Αρχαίου Ελαιώνα, όπου κατά Παράδοση Λειτουργούσε η Περίφημη “Περιπατητική Σχολή” του Φιλόσοφου Πλάτωνα.

Το Τμήμα Διοίκησης Επιχειρήσεων

Τον Ενδέκατο αιώνα μ.χ. Κτίστηκε η Εκκλησία του Αγίου Ιωάννη που στα Δύσκολα χρόνια που Ακολούθησαν από την Άλωση της Κωνσταντινουπόλεως Αποτέλεσε το Εφαλτήριο του Κρυφού Σχολείου.

Υποδομές Τμήματος

Χώροι Διδασκαλίας

Οι Εκπαιδευτικές Δραστηριότητες του Τμήματος Διοίκησης Επιχειρήσεων Υλοποιούνται στις Αίθουσες Διδασκαλίας του Κτιρίου Δ & Ε της Πανεπιστημιούπολής Αρχαίου Ελαιώνα

Εργαστήρια

Οι Φοιτητές μας έχουν Πρόσβαση στα Εργαστήρια του Τμήματος, που είναι Εξοπλισμένα με Σύγχρονο Τεχνολογικό και Εκπαιδευτικό Εξοπλισμό.

Βιβλιοθήκη

Στη Διάθεση των Φοιτητών Βρίσκονται τόσο η Κεντρική Βιβλιοθήκη της Πανεπιστημιούπολης Άλσους Αιγάλεω όσο και αυτή της Πανεπιστημιούπολης Αρχαίου Ελαιώνα.

Υλικοτεχνική Υποδομή

Συνεδριακό Κέντρο

Το Σύνολο των Δράσεων του Τμήματος Πραγματοποιούνται στο Σύγχρονο Συνεδριακό Κέντρο, Συνολικής Επιφάνειας 5.000 τ.μ .

Ηλεκτρονικές Υπηρεσίες

Οι Φοιτητές του Τμήματος έχουν Πρόσβαση σε Ολοκληρωμένες Ηλεκτρονικές Υπηρεσίες Υψηλού Επιπέδου,.

Χώροι Στάθμευσης

Στη Διάθεση των Φοιτητών του Τμήματος Υπάρχει Σημαντικός Αριθμός θέσεων Στάθμευσης Αυτοκινήτων .

ΓΝΩΡΙΖΩΝΤΑΣ ΤΟ ΤΜΗΜΑ ΔΙΟΙΚΗΣΗΣ ΕΠΙΧΕΙΡΗΣΕΩΝ

ΜΕΤΑΠΤΥΧΙΑΚΕΣ ΣΠΟΥΔΕΣ

Προγράμματα Μεταπτυχιακών Σπουδών

Το Τμήμα Διοίκησης Επιχειρήσεων Προσφέρει μια Σειρά από Προγράμματα Μεταπτυχιακών Σπουδών (Π.Μ.Σ.) τα οποία Διοργανώνει είτε Αυτοδύναμα είτε σε Συνεργασία με άλλα Ανώτατα Εκπαιδευτικά Ιδρύματα.

Προγράμματα Μεταπτυχιακών Σπουδών

Σκοπός των Μεταπτυχιακών Προγραμμάτων είναι η Μετεκπαίδευση του Φοιτητή και η Ειδίκευσή του σε Θέματα που Άπτονται της Διοικητικής Επιστήμης και των Συναφών με αυτή Επιστημών.

Προγράμματα Μεταπτυχιακών Σπουδών

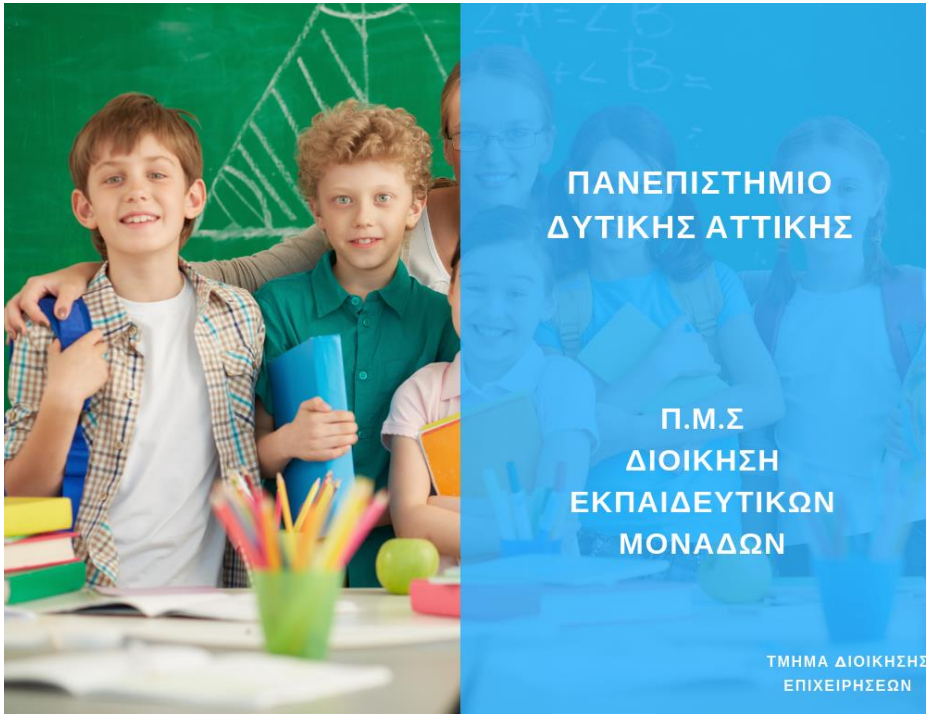

Προγράμματα Μεταπτυχιακών Σπουδών

ΠΑΝΕΠΙΣΤΗΜΙΟ
ΔΥΤΙΚΗΣ ΑΤΤΙΚΗΣ

Π.Μ.Σ
ΔΙΟΙΚΗΣΗ & ΔΙΑΧΕΙΡΙΣΗ
ΥΠΗΡΕΣΙΩΝ ΥΓΕΙΑΣ &
ΚΟΙΝΩΝΙΚΗΣ
ΦΡΟΝΤΙΔΑΣ

ΤΜΗΜΑ ΔΙΟΙΚΗΣΗΣ
ΕΠΙΧΕΙΡΗΣΕΩΝ

ΠΑΝΕΠΙΣΤΗΜΙΟ
ΔΥΤΙΚΗΣ ΑΤΤΙΚΗΣ

Π.Μ.Σ
ΟΡΓΑΝΩΣΗ, ΛΕΙΤΟΥΡΓΙΑ,
ΑΝΑΠΤΥΞΗ & ΔΙΟΙΚΗΣΗ
ΛΙΜΕΝΩΝ

ΤΜΗΜΑ ΔΙΟΙΚΗΣΗΣ
ΕΠΙΧΕΙΡΗΣΕΩΝ

Προγράμματα Μεταπτυχιακών Σπουδών

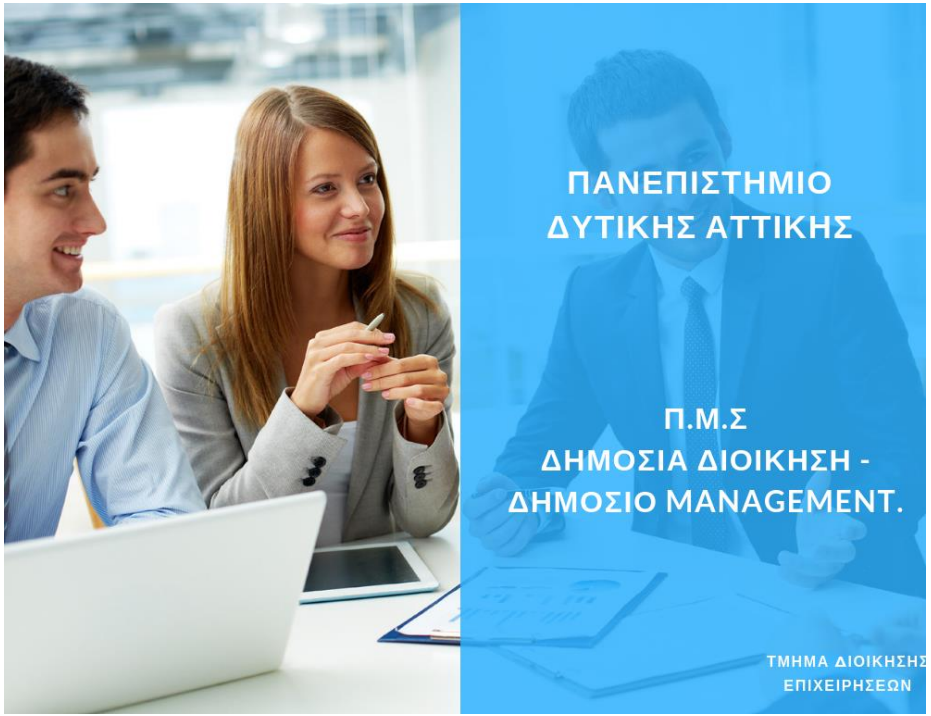

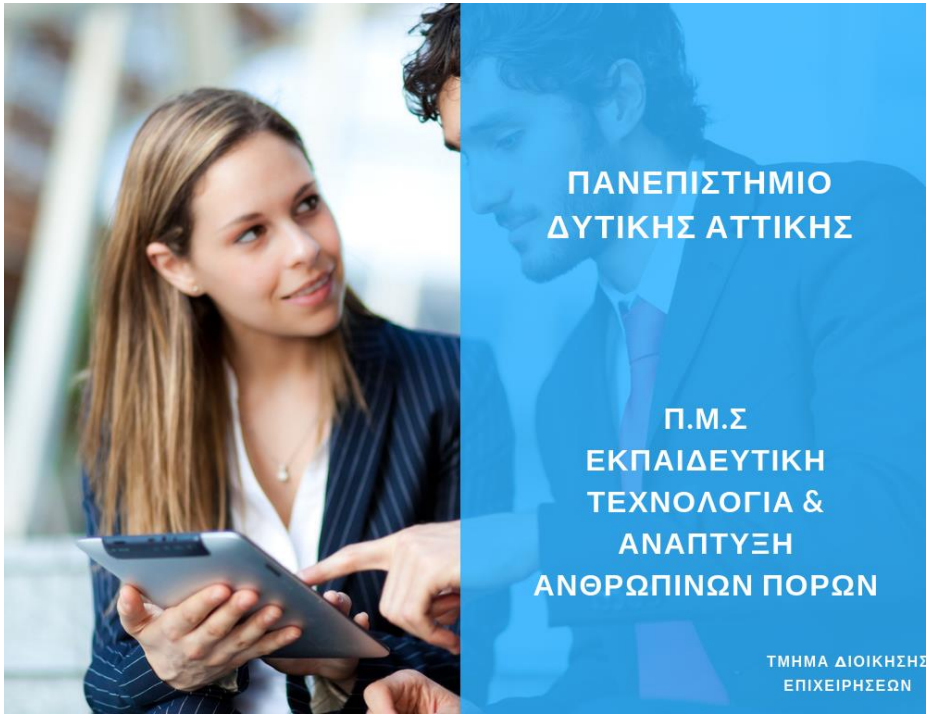

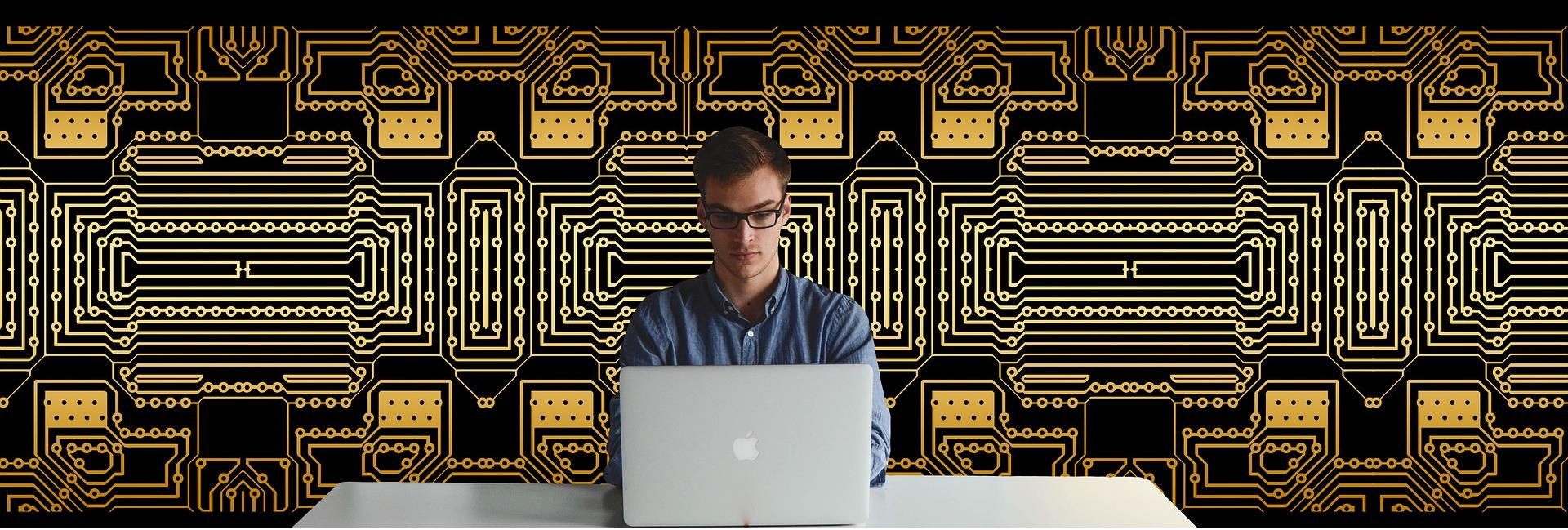

Διδακτορικές Σπουδές

Ένας από τους Βασικούς Ερευνητικούς Πυλώνες του Τμήματος Διοίκησης Επιχειρήσεων, Αποτελεί η Οργάνωση Διδακτορικών Σπουδών Υψηλού Επιπέδου.

Διδακτορικές Σπουδές

Στόχος των Προσφερόμενων Διδακτορικών Σπουδών Αποτελεί Αφενός η Δημιουργία Επιστημόνων Ικανών να Συμβάλουν στην Πρόοδο της Διοικητικής Επιστήμης και των Συναφών με αυτή Επιστημών και Αφετέρου στην Παραγωγή Υψηλού Επιπέδου Επιστημονικής Έρευνας.

ΓΝΩΡΙΖΩΝΤΑΣ ΤΟ ΤΜΗΜΑ ΔΙΟΙΚΗΣΗΣ ΕΠΙΧΕΙΡΗΣΕΩΝ

ΕΡΕΥΝΗΤΙΚΕΣ ΔΡΑΣΤΗΡΙΟΤΗΤΕΣ

Ερευνητική Δραστηριότητα

Το Τμήμα Διοίκησης Επιχειρήσεων στα Πλαίσια της Συνεχούς Εξέλιξής του, έχει Αναπτύξει Σημαντική Ερευνητική Δραστηριότητα στα Επιστημονικά Αντικείμενα που Δραστηριοποιούνται τα Μέλη του Τμήματος.

01

Ερευνητικά Εργαστήρια

02

Επιστημονικές Δημοσιεύσεις

03

Ερευνητικές Ομάδες

04

Υλοποίηση Έργων

ΓΝΩΡΙΖΩΝΤΑΣ ΤΟ ΤΜΗΜΑ ΔΙΟΙΚΗΣΗΣ ΕΠΙΧΕΙΡΗΣΕΩΝ

ΥΛΟΠΟΙΗΣΗ ΔΡΑΣΕΩΝ

Δράσεις Τμήματος

Το Τμήμα Διοίκησης Επιχειρήσεων στα Πλαίσια των Προγραμματισμένων Δραστηριοτήτων του Διοργανώνει ή Συμμετέχει σε μια Σειρά από Δράσεις, η Θεματολογία των οποίων Σχετίζεται Άμεσα ή Έμμεσα με τα Επιστημονικά Πεδία του Τμήματος.

- Συνεργασία με Επιχειρήσεις
- Διοργάνωση Συνεδρίων
- Διοργάνωση Ημερίδων
- Διοργάνωση Επισκέψεων
- Διοργάνωση Διαλέξεων
- Διοργάνωση Σεμιναρίων

Συνεργασία με Επιχειρήσεις

Διοργάνωση Σεμιναρίων

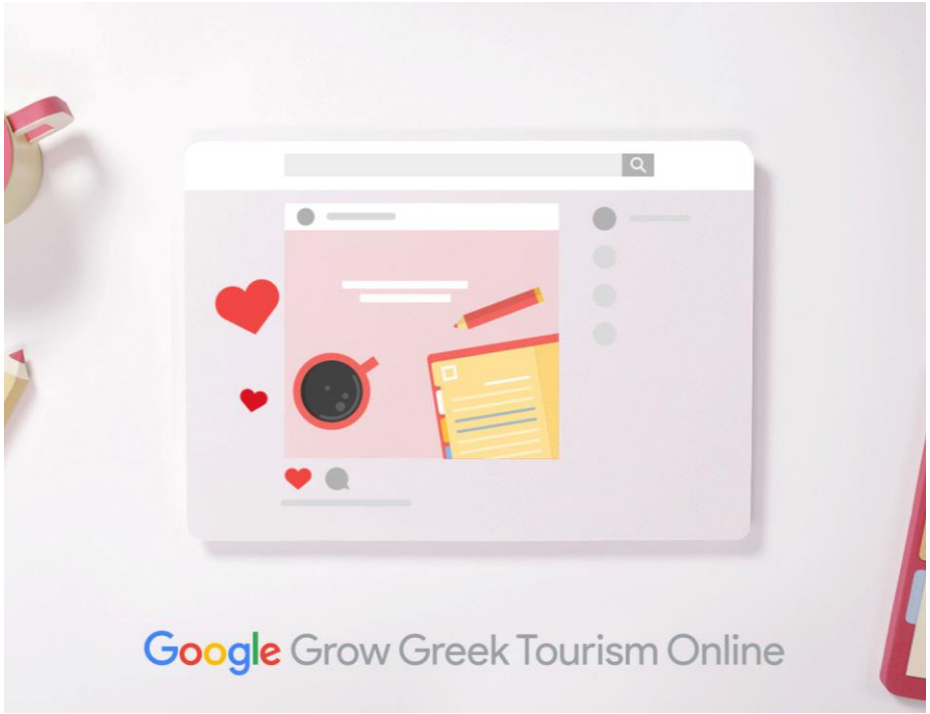

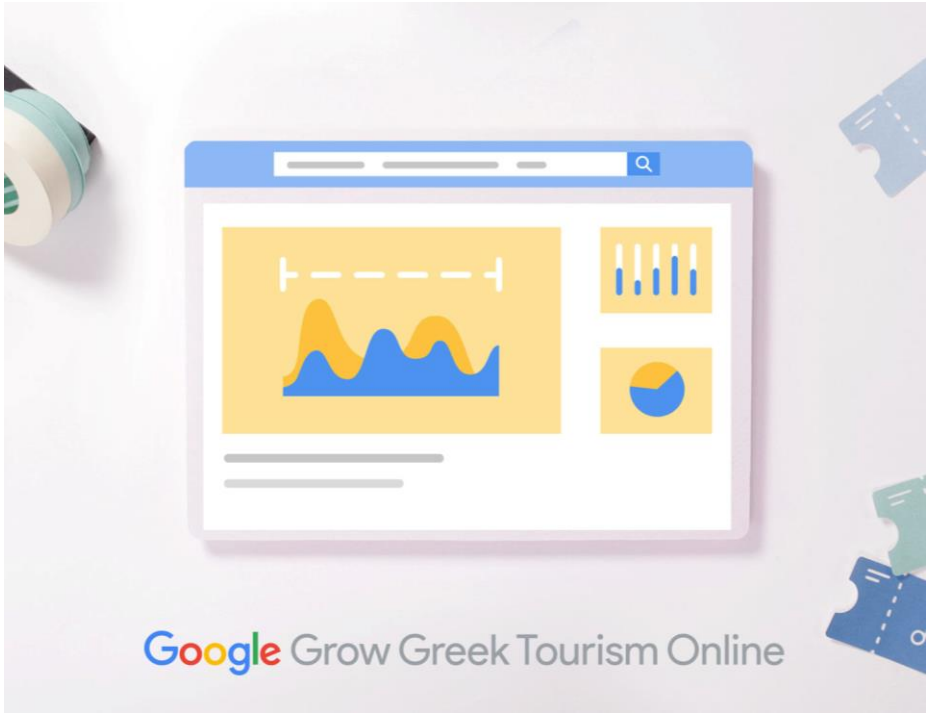

Διοργάνωση Διαλέξεων

Διοργάνωση Διαλέξεων

ΠΑΝΕΠΙΣΤΗΜΙΟ ΔΥΤΙΚΗΣ ΑΤΤΙΚΗΣ
UNIVERSITY OF WEST ATTICA

ΠΑΡΟΥΣΙΑΣΗ ΤΜΗΜΑΤΟΣ ΔΙΟΙΚΗΣΗΣ ΕΠΙΧΕΙΡΗΣΕΩΝ

ΕΠΙΜΕΛΕΙΑ ΠΑΡΟΥΣΙΑΣΗΣ

ΔΗΜΗΤΡΙΟΣ ΔΡΟΣΟΣ
ΑΝΑΠΛΗΡΩΤΗΣ ΚΑΘΗΓΗΤΗΣ